

## E-MONGOLIA.MN САЙТАД ТООН ГАРЫН ҮСГЭЭРЭЭ ХЭРХЭН НЭВТРЭХ ВЭ?

### I. ESIGN CLIENT ПРОГРАМ СУУЛГАХ

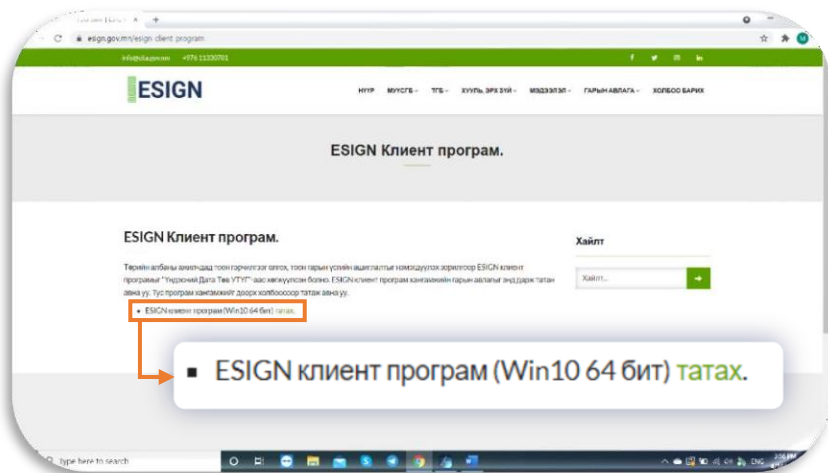

Алхам

1.

<https://esign.gov.mn/esign-client-program>

хуудасны татах товч дээр дарж програмыг татна.

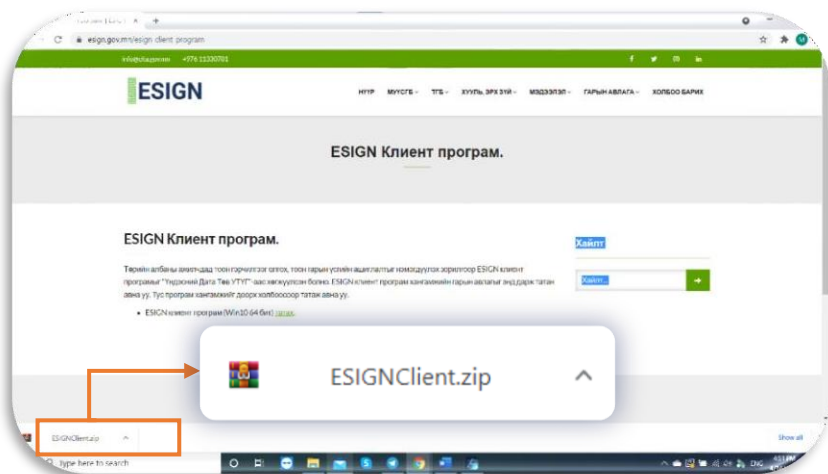

Алхам

2.

Татсан файл дээр дарж орно.

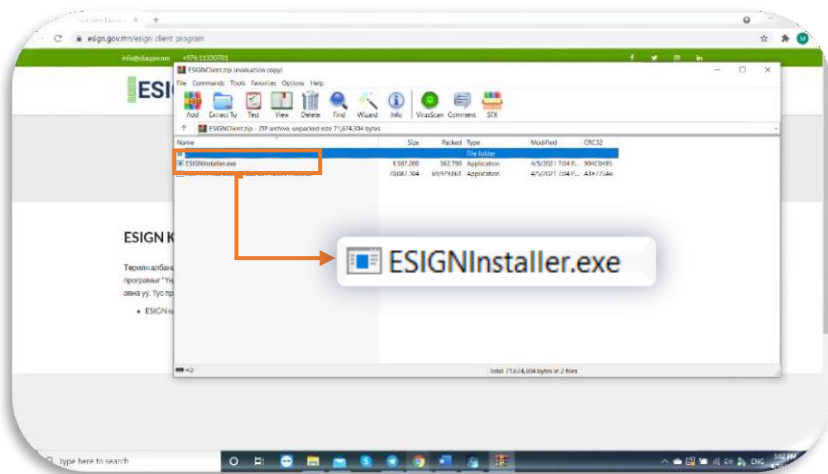

Алхам

3.

ESIGNInstaller.exe файлыг дарж уншуулна.

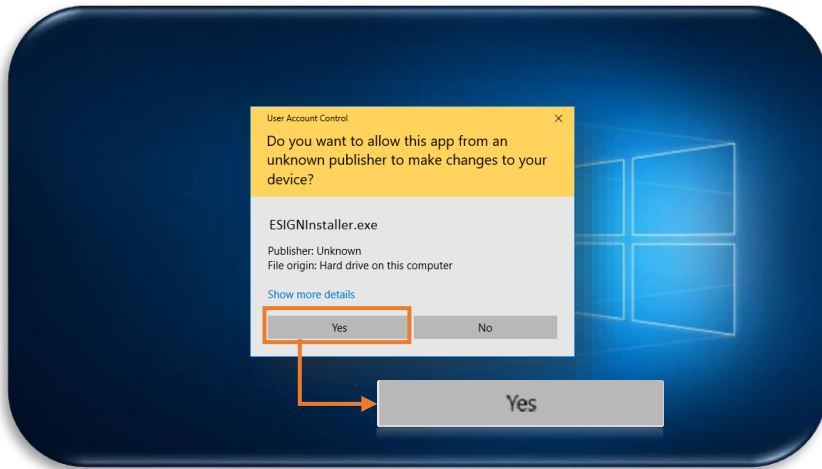

Алхам

4.

User Account Control цонх гарч ирвэл **YES** товч дарна уу. Гарч ирээгүй тохиолдолд дараагийн алхам руу шилжинэ үү.

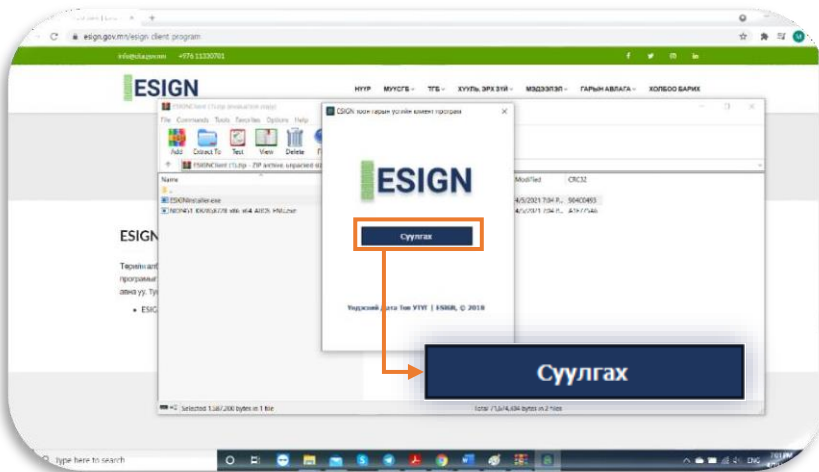

Алхам

5.

Суулгах товч дарж суулгана уу.

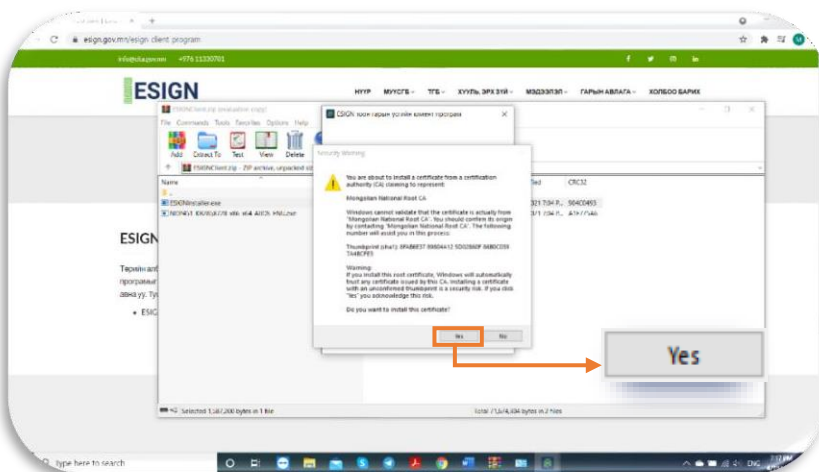

Алхам

6.

Yes товч дарснаар клиент програмыг суулгаж дуусна.

# E-MONGOLIA.MN САЙТАД ТООН ГАРЫН ҮСГЭЭРЭЭ ХЭРХЭН НЭВТРЭХ ВЭ?

## II. E-Mongolia.mn порталд тоон гарын үсгээр нэвтрэх



Алхам

1.

Токен төхөөрөмжийг компьютерт залгана.

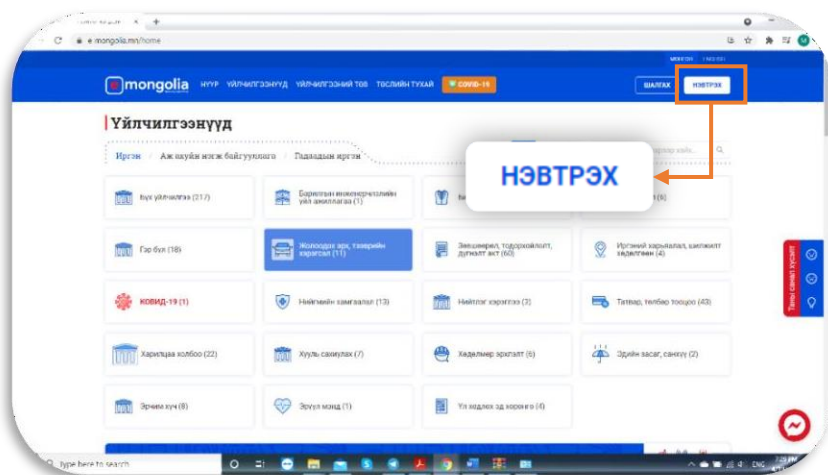

Алхам

2.

<https://e-mongolia.mn/home> веб хуудсанд хандан **НЭВТРЭХ** товч дарна.

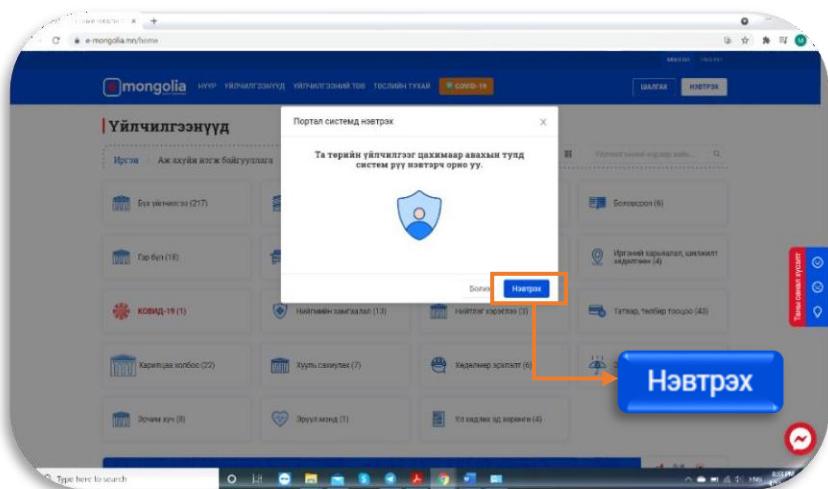

Алхам

3.

**НЭВТРЭХ** товч дарна уу.

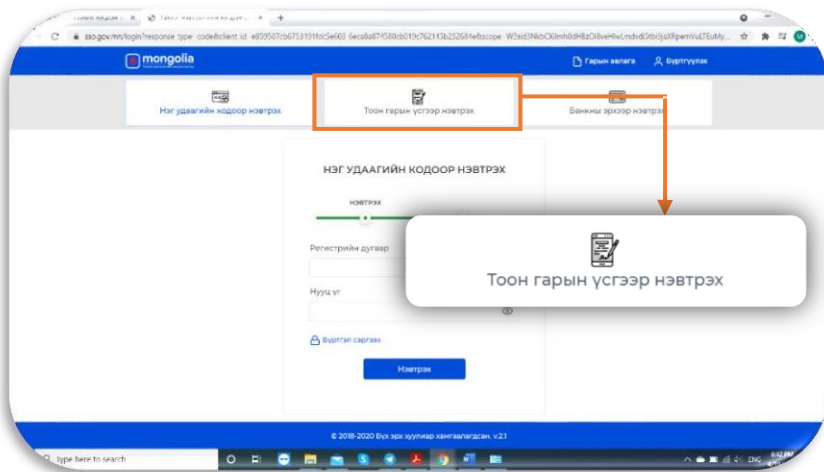

Алхам

4.

Тоон гарын үсгээр нэвтрэх товч дарна уу.

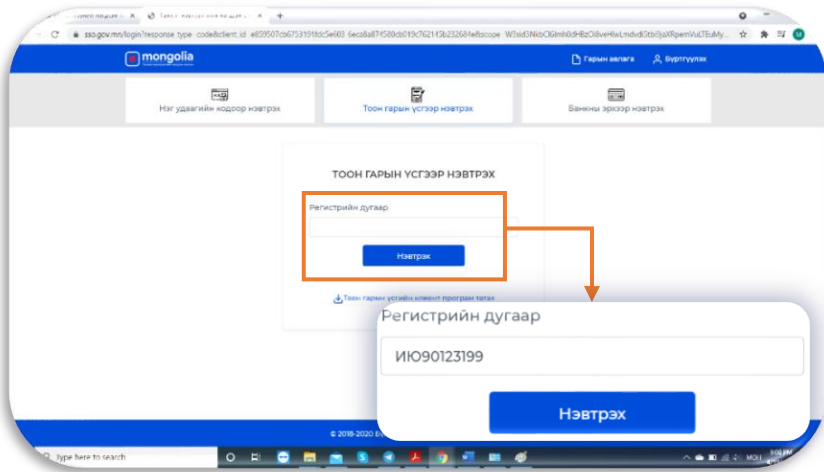

Алхам

5.

Регистрийн дугаар хэсэгт өөрийн **хувь хүний регистрийн дугаарыг** оруулан **НЭВТРЭХ** товч дарна.

Байгууллагын регистрийн дугаар оруулахгүйг анхаарна уу.

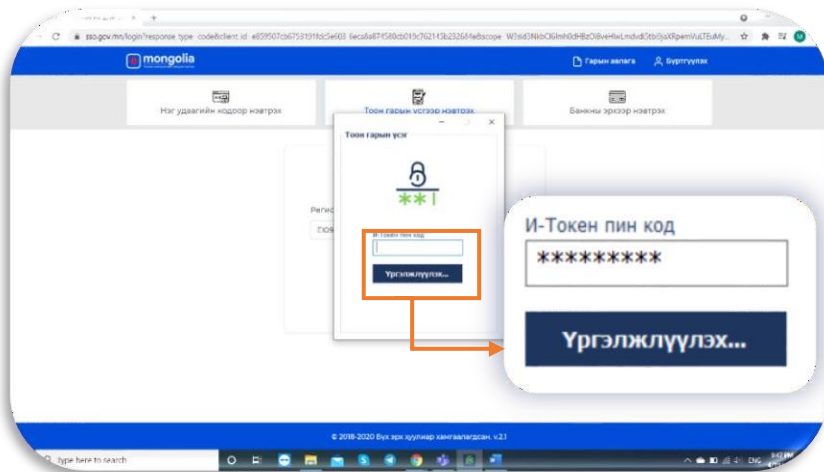

Алхам

6.

Токен төхөөрөмжийн нууц үгийг оруулан **Үргэлжлүүлэх** товч дарна.

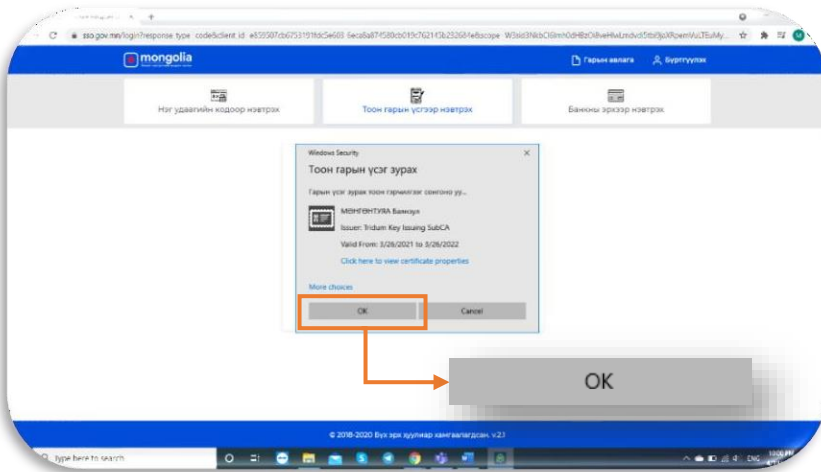

Алхам

7.

Нэвтрэх гэж буй гэрчилгээг сонгон **OK** товч дарна.

**Жич:** Token дээр 1-ээс их гэрчилгээ байгаа тохиолдолд **More choices** даран гэрчилгээг сонгоно уу.

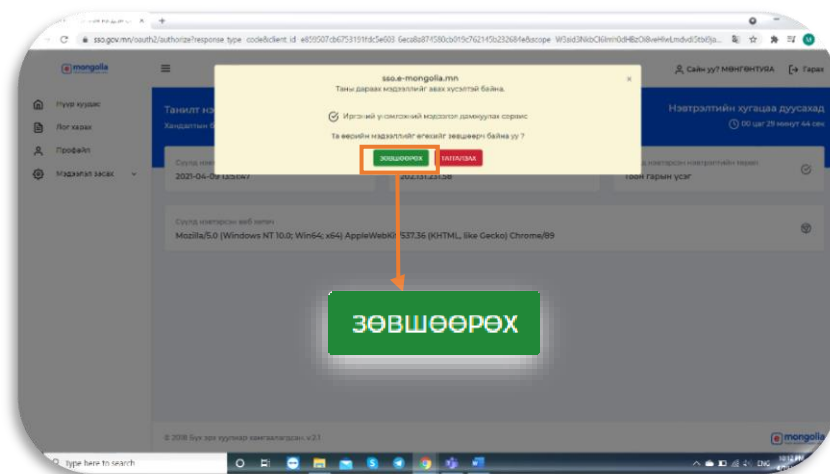

Алхам

8.

**ЗӨВШӨӨРӨХ** товч дарснаар системд нэвтрэнэ.

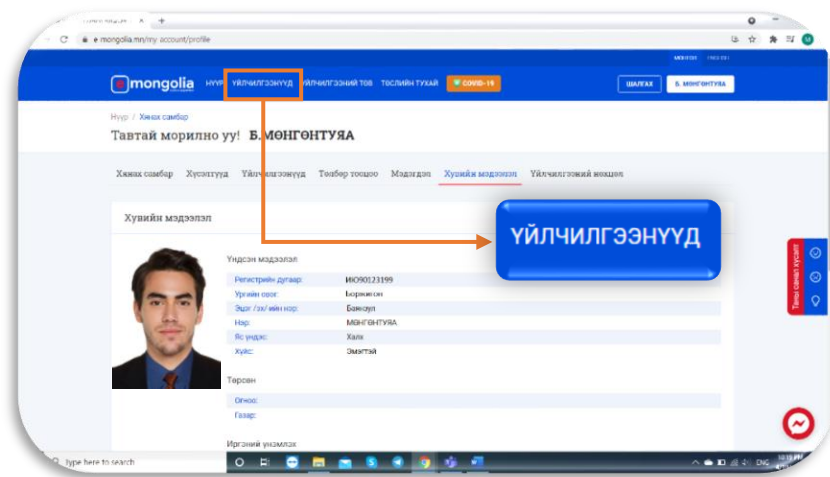

Алхам

9.

Системд нэвтрэсний дараа **ҮЙЛЧИЛГЭЭНҮҮД** цэснээс үйлчилгээгээ сонгон авах боломжтой болно.